BERND
GRUBER

KITZBÜHEL

Presseinformation

Presseinformation

Referenzen
Gute Aussichten für Ihre Leser 11

Persönlichkeit
Die Menschen hinter Bernd Gruber 15

Handwerk
Die Liebe zum Detail 16
Der Tradition verpflichtet 19

Innovation
Das Geheimnis des eigenen Stils 20

Engagement
11. Valartis Bank Snow Polo World Cup 22

Atelier & Ausstellung
Raum für neue, berührende Konzepte 27
Eintauchen in eine faszinierende Welt 29

Ansprechpartner
Kontakt 30

Bernd Gruber bietet mit ganzheitlichen Interior-Konzepten Antworten auf die persönliche Wohnsituation von anspruchsvollen Bauherren. Als Innenarchitekten und Handwerker interpretieren wir die Atmosphäre eines Raumes so, dass etwas Einzigartiges im Spannungsfeld zwischen Persönlichkeit, Design und Handwerk entsteht – der Schönheit verpflichtet und stets mit einem besonderen Blick für den Menschen.

www.bernd-gruber.at/referenzen

www.bernd-gruber.at/referenzen

Gute Aussichten für Ihre Leser

- Das Unternehmen Bernd Gruber plant und realisiert private und öffentliche Projekte. Der handwerklichen Tradition genauso verpflichtet wie den neuesten Entwicklungen im zeitgenössischen Interior Design, steht Bernd Gruber neben einem guten Gespür für die Wünsche seiner Kunden für ein hohes Maß an Planungskompetenz. Und was könnte dies besser unter Beweis stellen als seine Referenzen?
- Ob Los Angeles oder Kitzbühel, ob München, Wien oder Zell am See: Die ganzheitliche Vorgehensweise – von der Koordinierung einzelner Gewerke über die Baubegleitung bis hin zur Umsetzung – sowie das bedingungslose Bekenntnis zu Wertigkeit und Qualität finden sich in allen Arbeiten Bernd Grubers mit ihrem Zusammenspiel aus lokalen Bezügen und internationalem Design.
- Gern stellen wir Ihnen kostenlos Bildmaterial aus unserer umfangreichen Datenbank zur Verfügung. Wollen Sie über eine Referenz berichten, vor Ort fotografieren, einen der Bauherren interviewen oder eine ganz bestimmte Innenarchitektur von ihrer Entstehung bis zur Fertigstellung begleiten? Kontaktieren Sie uns – wir kümmern uns um den Rest.

www.bernd-gruber.at/referenzen

01

02

03

04

05

06

07

08

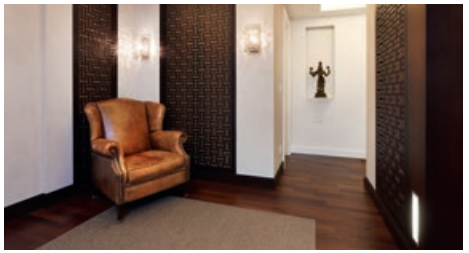
09

10

11

12

13

14

15

16

17

18

19

20

Die Menschen hinter Bernd Gruber

- Nachdem **Bernd Gruber** als einer der jüngsten Handwerksmeister Europas seine Ausbildung abgeschlossen hatte, übernahm er die Traditionstischlerei seines Vaters und baute sie nach und nach zum heutigen Unternehmen aus, das qualitatives Handwerk mit dem zusammenhängenden Denken des Innenarchitekten vereint.
- Bei seiner Vision, die schönsten Häuser der Welt zu gestalten, wird Bernd Gruber von **Ruth Gruber** unterstützt. Ruth Gruber arbeitete zehn Jahre im Finanzwesen, bevor sie im Kitzbüheler Unternehmen die Abteilungen Personal und Controlling übernahm. Außerdem verantwortet sie neben der intensiven Recherche und dem Scouting von Einrichtungstrends auch die Bernd Gruber Ausstellung in Aurach.
- Gern vermitteln wir exklusive Interviews mit Bernd Gruber, Ruth Gruber und Creative Director **Philipp Hoflehner**, der bereits in Innenarchitekturbüros in Zürich und New York für die Umsetzung internationaler Bauprojekte verantwortlich war. Seine Aufgabe ist die Weiterentwicklung und Zusammenführung konzeptioneller Ideen mit der Identität und Designsprache des Unternehmens Bernd Gruber.

www.bernd-gruber.at/team

Liebe zum Detail

- Während immer mehr Massengüter die Märkte überschwemmen, drohen handwerkliche Fähigkeiten und Traditionen verlorenzugehen. Laden Sie Ihre Leser zu einem sinnlichen Erlebnis ein – zu einer Entdeckungsreise in die Welt der Bernd Gruber Referenzen oder in unsere Qualitätswerkstatt in Stuhlfelden. Das Zusammenspiel von Denken und Schaffen, von Intelligenz und Wahrnehmung wird hier zu einem sinnlichen Erlebnis, das wirklich Einzigartiges entstehen lässt: Möbel und Innenausbauten mit Charakter.

www.bernd-gruber.at/referenzen

Der Tradition verpflichtet

- Bei uns weiß jeder Lehrling, jeder Tischlermeister, dass bei einem guten Handwerker Handeln und Denken im ständigen Dialog stehen. Es ist genau dieses Zusammenspiel aus dem sich ein Wechsel zwischen dem Finden und Lösen von Herausforderungen ergibt.
- Rufen Sie uns an, wenn Sie einen jungen Tischler oder unseren erfahrenen Produktionsleiter Alois Steger über ihre nicht immer ganz alltägliche Arbeit befragen möchten: Wir vermitteln gern einen Ortstermin oder ein Interview zu den bedrohten Tugenden des vermeintlich unzeitgemäßen Tischlerhandwerks.

www.bernd-gruber.at/produktion

Das Geheimnis des eigenen Stils

»Der eigene Stil entsteht aus der Liebe zum Design, aus der Tradition des Handwerks und aus der Kenntnis der Persönlichkeit der Bewohner eines Hauses. Schließlich offenbart unsere Innenarchitektur immer den Charakter der Menschen, die in ihnen wohnen. Der eigene Stil verbirgt sich oft zwischen den Zeilen. Erst wer ihn gefunden hat, kann das perfekte Zuhause entstehen lassen. Dieses Zuhause ist nicht lediglich ein Ort. Schritt für Schritt wird es zu einem Gefühl, einer Haltung, einer Lebensart. Das zu erreichen ist unsere Bestimmung.«

Bernd Gruber

11. Valartis Bank Snow Polo World Cup

- Als bedeutender ortsansässiger Interior Designer war Bernd Gruber mit einem eigenen Team bei einem dreitägigen Sportevent der Spitzenklasse präsent: dem 11. Valartis Bank Snow Polo World Cup im Januar 2013 in Kitzbühel.
- Ruth Gruber, Bernd Gruber und Creative Director Philipp Hoflehner folgten dem Siegeszug ihres Teams, das in einem furiosen Finale den ›Kitzbühel Cup‹ gewinnen konnte, mit großer Freude direkt vor Ort.
- Im Engagement und in seiner Präsenz auch im V.I.P.-Zelt des hochkarätigen Top-Events zeigt sich die Internationalisierung des Unternehmens Bernd Gruber, die insbesondere seitens des anwesenden Publikums sehr guten Anklang fand.

Links: Ein starkes Team: Ruth Gruber, Polospieler Marcus Schalldach, Moritz Gädeke, Guilherme Lins; Bernd Gruber, Philipp Hoflehner (v.l.n.r.).
Unten: Das entscheidende ›Chukka‹: Polospieler Schalldach, Gädeke und Lins (v.l.n.r.).

www.bernd-gruber.at/presse

Raum für neue, berührende Konzepte

- Stilvoll und mit viel Liebe inszeniert, präsentiert die großzügige Bernd Gruber Ausstellung in Aurach bei Kitzbühel auf 550 Quadratmetern facettenreich Accessoires und Interior Designs in überzeugenden und bisweilen ungewöhnlichen Kombinationen.
- Eigene Entwürfe und Sonderanfertigungen, neueste internationale Designs und Kunstwerke aus aller Welt spiegeln den permanenten Wandel, der für das Unternehmen Bernd Gruber so charakteristisch ist.

AgapeCasa
Andrew Martin
Aqua Creations
B&B Italia
Baobab
Bocci
Brand van Egmond
Capo D'Opera
Cappellini
Casalis
Culti
Dedon
Eggersmann
Established and Sons
Feelfelt
Flos
Focus
Fontana Arte
Giorgetti
Gubi
Kettal
Kevin Reilly
Limited Edition
Lolli e Memmoli
Maxalto
Meridiani
Minotti
Modular
Moooi
Moroso
Occhio
Ochre
Paola Lenti
Poltrona Frau
Promemoria
Rimadesio
Riva 1920
Royal Botania
Stepevi
Tom Dixon
Varenna
Vitra
Walter Knoll

Eintauchen in eine faszinierende Welt

- Das Atelier ist auch ein Ort, an dem immer wieder neue Wirkungen und Stimmungen erprobt werden – hier erhalten die vielen kleinen Details der Bernd Gruber Innenarchitektur ihre Glaubwürdigkeit durch die Überprüfung an der gelebten Wirklichkeit.
- Besuchen Sie uns: Hier erleben Sie, wie Bernd und Ruth Gruber mit Materialien und Stimmungen experimentieren – ein Detaildenken, das Kompetenz mit Emotionalität vereint und Ihre Leser begeistern wird.

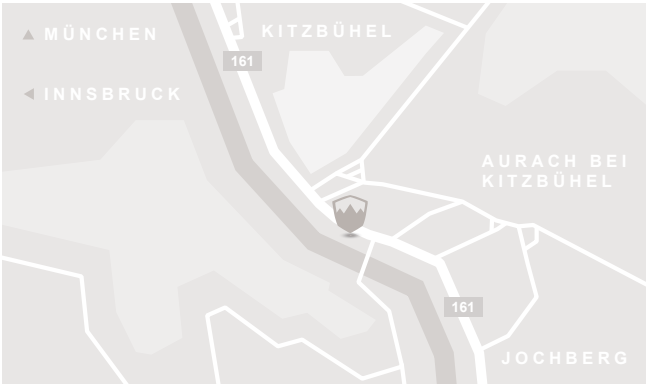

www.bernd-gruber.at/atelier

Kontakt

Wir freuen uns über Ihr Interesse an Bernd Gruber. Gern stehen wir Ihnen für Auskünfte zur Verfügung:

Bernd Gruber GmbH

Franka Vonholdt
Leitung Marketing & Communications

T + 43 (0) 5356 711 01-0
M + 49 (0) 172 682 73 18

fvo@bernd-gruber.at
www.bernd-gruber.at

WEIL
SCHÖNE
DINGE
BESSER
SIND